

# Encuesta de Satisfacción

## Curso 2018-2019

**CENTRO: SAN ROQUE**

### Resumen General

Niños/as por aula:	Encuestas	Encuestas contestadas:	Porcentaje de
44	43	42	95%
Aula nido: 6 niños/as ,5 encuestas		5	100%
Aula de 1 año: 9 niños/as		8	89%
Aula de 2 años: 14 niños/as		14	100%
Aula de 2 años: 15 niños/as		15	100%

1. Las medidas higiénicas (cambio de pañales, aseo personal...) que dispensan a su hijo/a. ¿Cómo las valora?

Buena	Normal	Malas	Blanco
38	4	0	0

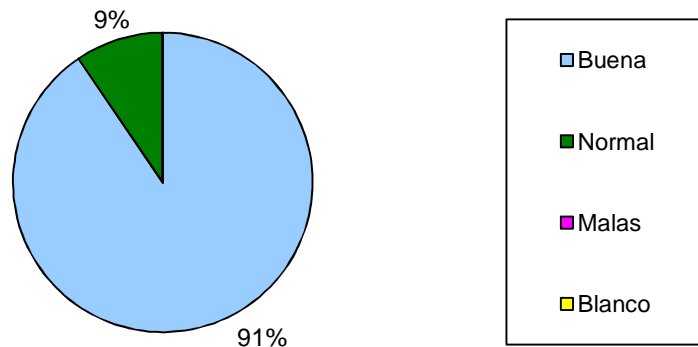

2. ¿Considera que el menú que recibe su hijo/a en el centro es adecuado?

Si	No	Blanco
38	3	1

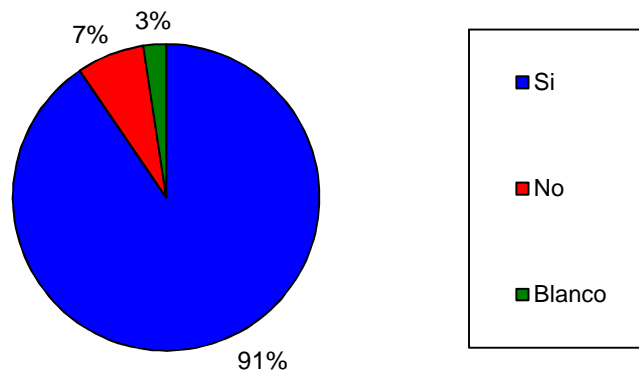

3. ¿Qué valoración le merece la limpieza y el orden de nuestras instalaciones?

Bueno	Malo	Normal	Blanco
39	0	3	0

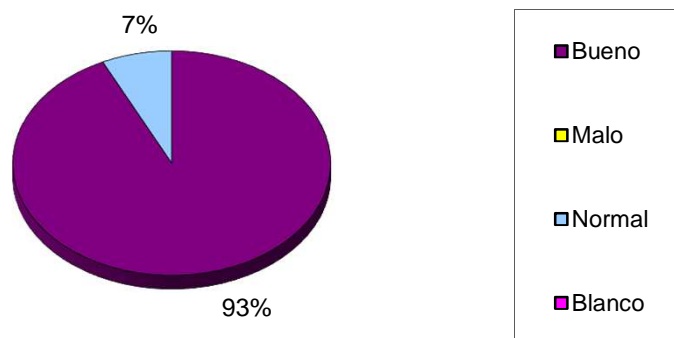

4. El trabajo educativo que desarrolla la escuela para favorecer la autonomía de su hijo/a, (comer solo, control de esfínteres, sueño,...)  
¿Qué valoración le merece?

Normal	Bueno	Malo	Blanco
5	36	1	0

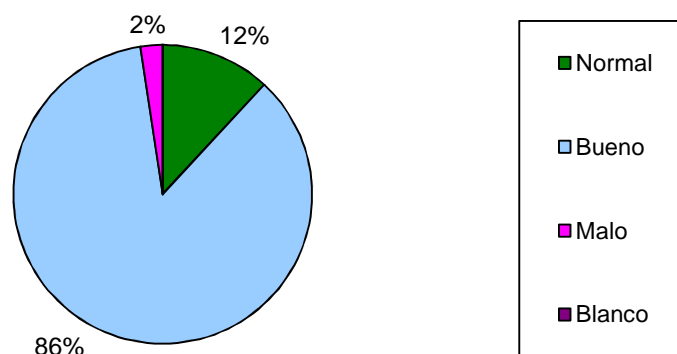

5. ¿Tiene información suficiente y a tiempo del trabajo educativo que se realiza en el aula de su hijo/a para potenciar su desarrollo? (Programación, objetivos, actividades, talleres).

Si	No	A veces	Blanco
31	2	9	0

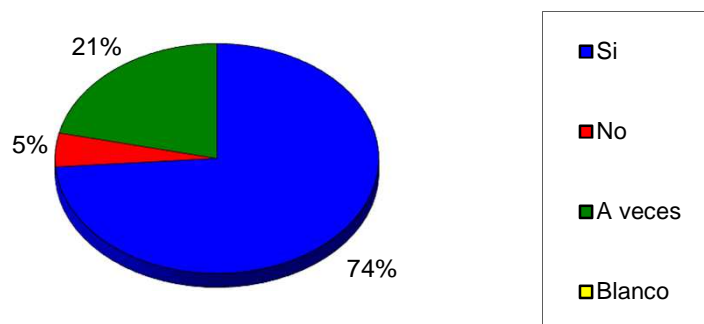

6. ¿Considera necesario que la tutora de su hijo/a convoque al grupo de padres/madres a reunirse en el aula para informarles sobre la actividad que se desarrolla en la clase?

Si	No	Blanco
36	6	0

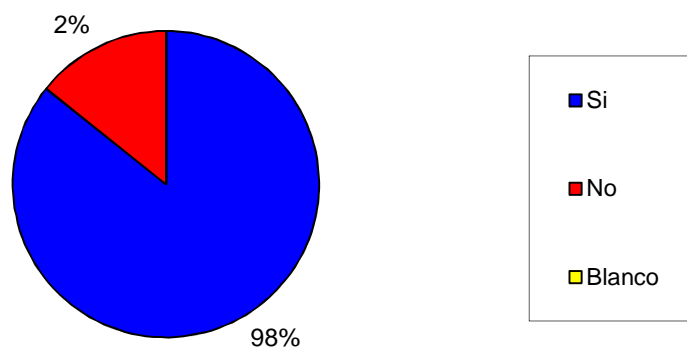

6a. ¿Cuántas por curso?

0	1	2	3 o más	Blanco
3	1	6	25	7

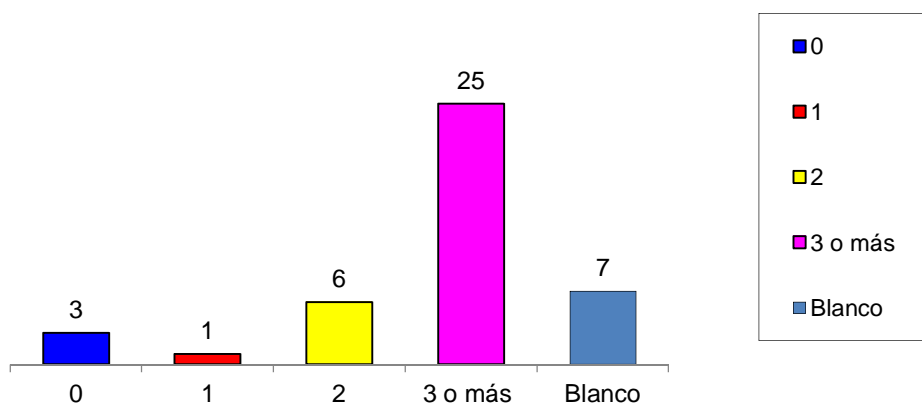

7. ¿Los informes de evaluación que se le entregan reflejan la evolución real de su hijo/a?

Si	No	A veces	Blanco
37	0	5	0

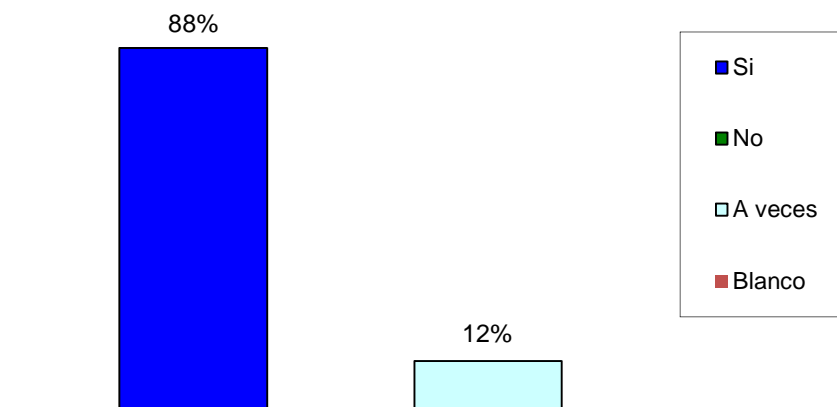

8. ¿Recibe información suficiente del funcionamiento general del centro? (Calendario escolar, horarios, reuniones, menús, información sobre las encuestas, normas de funcionamiento...)

Si	No	A veces	Blanco
37	0	5	0

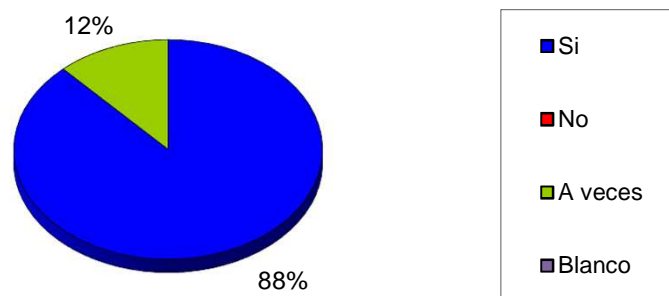

9. ¿Cómo valora la atención que le dispensa a usted el personal del centro?

Mala	Normal	Buena	Blanco
1	6	35	0

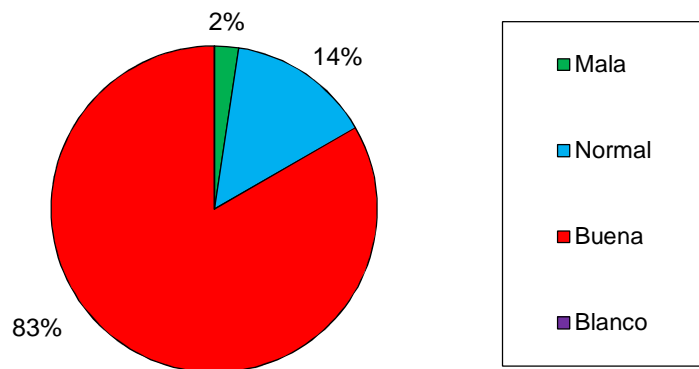

10. Valore de 0 a 10 el servicio que le presta la Escuela Infantil en su conjunto.

0	
1	
2	
3	
4	
5	1
6	1
7	3
8	13
9	11
10	13
BL	

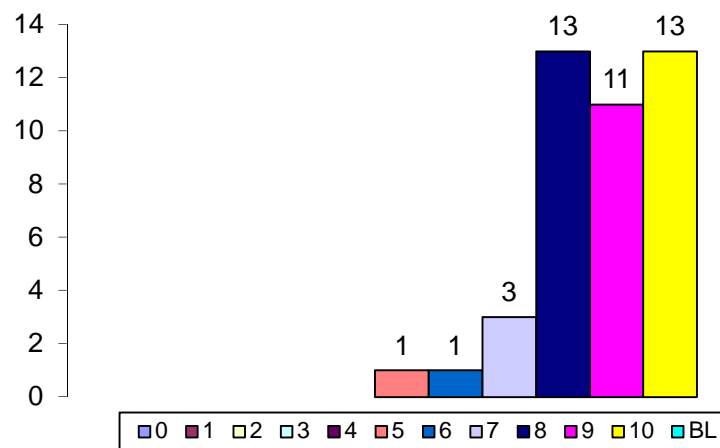

media 8,69