

Encuesta de Satisfacción

Curso 2021-2022

RESUMEN GENERAL ESCUELA INFANTIL BENIAJÁN

Niños/as matriculados:	Familias Encuestadas	Encuestas contestadas	Porcentaje de participación
87	87	63	72,4%
Aula Nido :6 niños/as	6	4	67%
Aula un año : 9 niños/as	9	7	78%
Aula un año : 10 niños/as	10	7	70%
Aula un año: 10 niños/as	10	7	70%
Aula dos años:14 niños/as	14	13	93%
Aula dos años:14 niños/as	14	7	50%
Aula dos años:15 niños/as	15	9	60%
Aula dos años:9 niños/as	9	9	100%

1. Las medidas higiénicas (cambio de pañales, aseo personal...) que dispensan a su hijo/a. ¿Cómo las valora?

Buena	Normal	Malas	Blanco
54	7	0	2

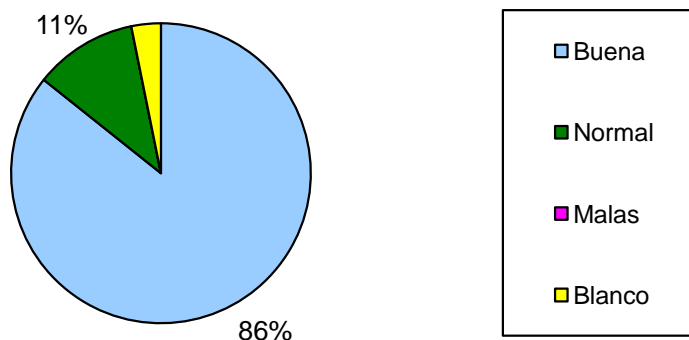

2. ¿Considera que el menú que recibe su hijo/a en el centro es adecuado?

Sí	No	Blanco
54	7	2

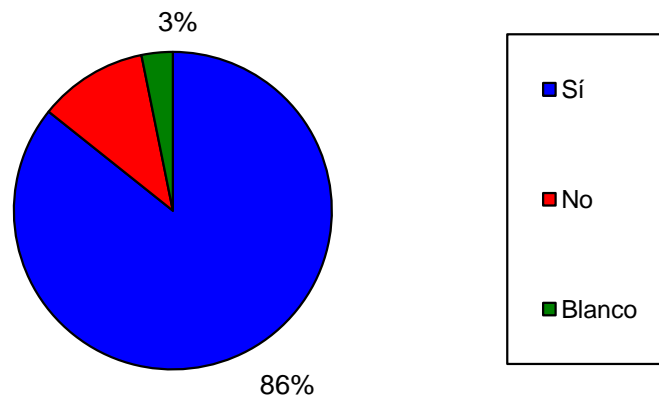

3 El trabajo educativo que desarrolla la escuela para favorecer la autonomía de su hijo/a, (comer solo, control de esfínteres, sueño,...)
¿Qué valoración le merece?

Normal	Bueno	Malo	Blanco
11	50	1	1

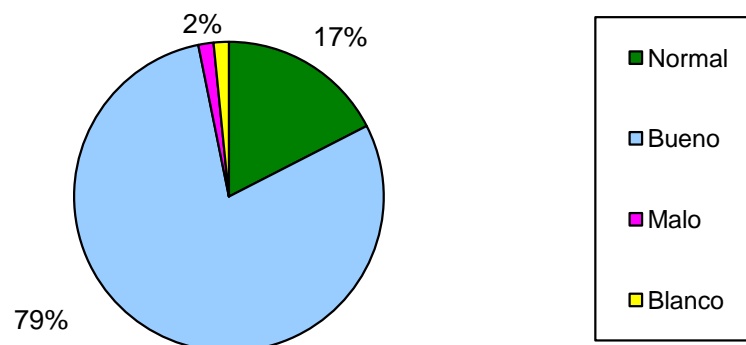

4 ¿Tiene información suficiente y a tiempo del trabajo educativo que se realiza en el aula de su hijo/a para potenciar su desarrollo? (Programación, objetivos, actividades, ...).

Sí	No	A veces	Blanco
53	2	7	1

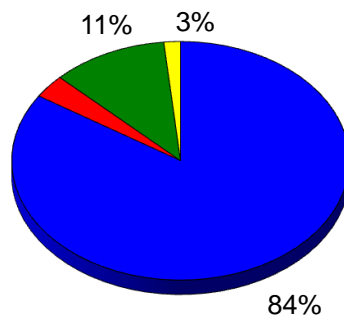

5. ¿Considera idóneas las medidas establecidas para la prevención de la Covid-19 en el centro?

Sí	No	Blanco
59	2	2

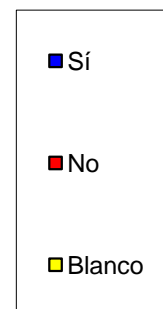
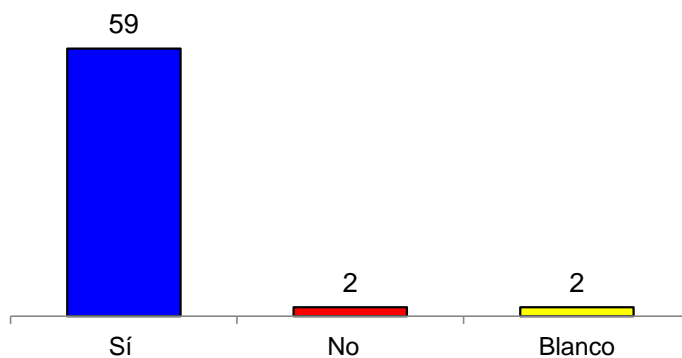

6. ¿Los informes de evaluación que se le entregan reflejan la evolución real de su hijo/a?

Sí	No	A veces	Blanco
57	0	4	2

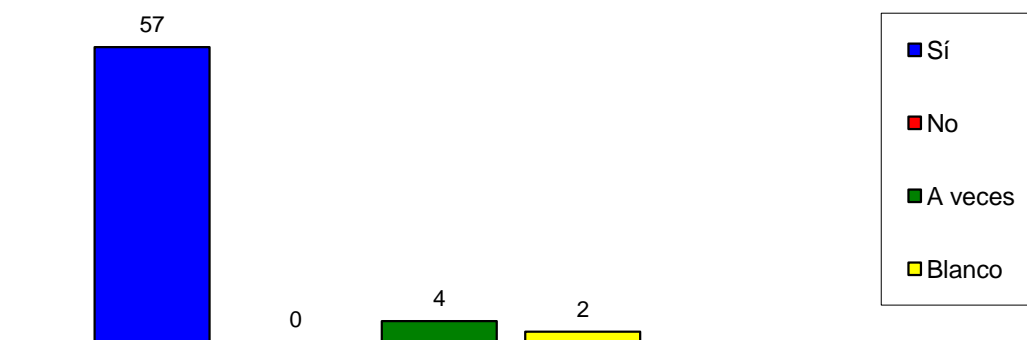

7. ¿Recibe información suficiente del funcionamiento general del centro?
(Calendario escolar, horarios, reuniones, menús, información sobre las encuestas, normas de funcionamiento...)

Sí	No	A veces	Blanco
53	1	7	2

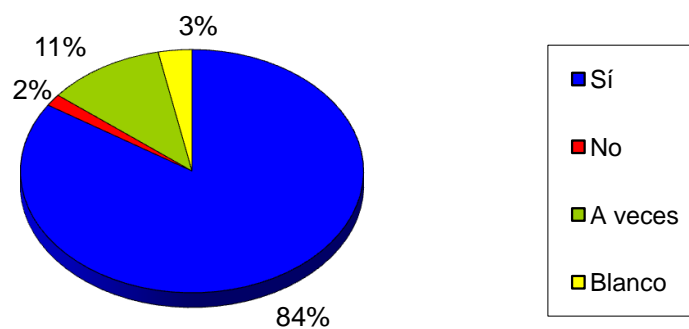

8. ¿Cómo considera la información general que le ofrece la página web de Escuelas Infantiles?

Buena	Normal	Mala	Blanco
31	27	2	3

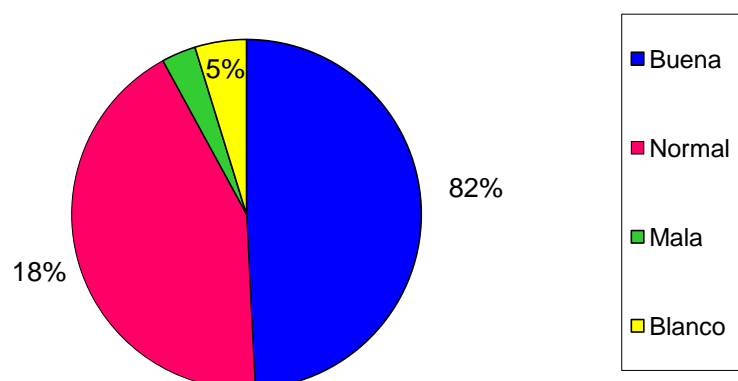

9. ¿Cómo valora la atención que le dispensa a usted el personal del centro?

Mala	Normal	Buena	Blanco
0	8	53	2

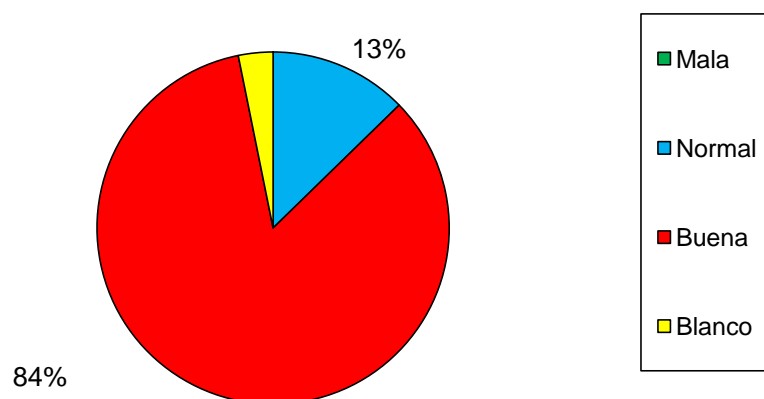

10. Valore de 0 a 10 el servicio que le presta la Escuela Infantil en su conjunto.

0	
1	
2	
3	
4	
5	
6	2
7	
8	9
9	19
10	31
BL	2

media :9,3

